

**Расчетно-договорные цены  
за работу строительных машин ООО "Строймеханизация"  
(в черте города Челябинска)**

Марка машины					Расчетно-договорная цена (без учета НДС) за 1 м/ч, руб.			
<b>КРАНЫ БАШЕННЫЕ</b>								
			<b>Грузопод-ть</b>	<b>Длина стрелы</b>				
1.	КБ-309ХЛ	(в 1 смену / в 2 смены / в 3 смены)	8 тн	25 м	509,00	438,00	392,00	
2.	КБ-160, КБ-401, КБ-402	(в 1 смену / в 2 смены / в 3 смены)	8 тн	25 м	546,00	470,00	422,00	
3.	КБ-403	(в 1 смену / в 2 смены / в 3 смены)	8 тн	30 м	703,00	605,00	541,00	
4.	КБ-405	(в 1 смену / в 2 смены / в 3 смены)	8,5-10 тн	25 м	634,00	537,00	476,00	
5.	КБ-405.1А с 30-ти метровой стрелой	(в 1 смену / в 2 смены / в 3 смены)	8,5-10 тн	30 м	697,00	600,00	538,00	
6.	КБ-408	(в 1 смену / в 2 смены / в 3 смены)	10 тн	40 м	778,00	669,00	600,00	
7.	КБ-408.21, КБМ-401П вылет стрелы до 40 м	(в 1 смену / в 2 смены / в 3 смены)	10 тн	40 м	946,00	815,00	730,00	
<b>КРАНЫ БАШЕННЫЕ</b>								
			<b>Грузопод-ть</b>	<b>Длина стрелы</b>	<b>Расчетно-договорная цена (без учета НДС) за 1 месяц, руб.</b>			
1.	Liebherr 132ЕС-Н8 (длина стрелы 55м)	(без машиниста)	8 тн	55 м	490 127,00			
2.	Liebherr 154ЕС-Н10 (длина стрелы 55м)	(без машиниста)	10 тн	55 м	570 061,00			
3.	КБ-504, КБ-674А5	(без машиниста)	10-12,5 тн	40 м	280 000,00			
4.	Работа машиниста на башенном кране Liebherr, КБ-504, КБ-674А5	(в 1 смену / в 2 смены / в 3 смены)			190,00	180,00	170,00	
<b>КРАНЫ НА ПНЕВМОХОДУ</b>								
			<b>Длина стрелы</b>	<b>Грузопод-ть</b>	<b>Стоимость м/ч без НДС</b>	<b>Стоимость м/ч с НДС</b>	<b>Стоимость за 4 часа с НДС</b>	<b>Стоимость за 8 часов с НДС</b>
1.	КС-5363	диз.	17м; 20м; 25м	25-36 тн	561,00	661,98	2 647,92	5295,84
2.	КС-5363	электр.	17м; 20м; 25м	25-36 тн	427,00	503,86	2 015,44	4030,88
<b>КРАНЫ НА ГУСЕНИЧНОМ ХОДУ</b>								
			<b>Длина стрелы</b>	<b>Грузопод-ть</b>	<b>Стоимость м/ч без НДС</b>	<b>Стоимость м/ч с НДС</b>	<b>Стоимость за 4 часа с НДС</b>	<b>Стоимость за 8 часов с НДС</b>
1.	РДК-25	диз.	12,5 - 32,5 м	25 тн	687,00	810,66	3 242,64	6 485,28
2.	РДК-25	электр.	12,5 - 32,5 м	25 тн	528,00	623,04	2 492,16	4 984,32
3.	РДК-25 в башенно-стреловом исполнении (управляемый гусек)	диз.	27,5 м (20 м)	20 тн	805,00	949,90	3 799,60	7 599,20
4.	РДК-25 в башенно-стреловом исполнении (управляемый гусек)	электр.	27,5 м (20 м)	20 тн	607,00	716,26	2 865,04	5 730,08
<b>ЭЛЕКТРОСТАНЦИЯ</b>								
			<b>Мощность</b>		<b>Стоимость м/ч без НДС</b>	<b>Стоимость м/ч с НДС</b>	<b>Стоимость за 4 часа с НДС</b>	<b>Стоимость за 8 часов с НДС</b>
1.	Электростанция АД-100		100 кВт		665,00	784,70	3 138,80	6 277,60
<b>КРАНЫ НА АВТОМОБИЛЬНОМ ХОДУ</b>								
			<b>Длина стрелы</b>	<b>Грузопод-ть</b>	<b>Стоимость м/ч без НДС</b>	<b>Стоимость м/ч с НДС</b>	<b>Стоимость за 4 часа с НДС</b>	<b>Стоимость за 8 часов с НДС</b>
1.	КС-3577		14 м	14 тн	568,00	670,24	2 680,96	5 361,92
2.	КС-4572		18 - 21 м	16 тн	712,00	840,16	3 360,64	6 721,28
3.	КС-4574		21 м	20 тн	969,00	1 143,42	4 573,68	9 147,36
4.	КС-5473		21,7 - 24 м	25 тн	1 381,00	1 629,58	6 518,32	13 036,64
5.	КОВЕЛСО РК-250, КАМАТСУ LW-250	длина гуська 12 м	30 м	25 тн	1 650,00	1 947,00	7 788,00	15 576,00
6.	Марчетти MG-192, КАТО КР-500	длина гуська 12 м	33,8 м	50-55 тн	1 800,00	2 124,00	8 496,00	16 992,00

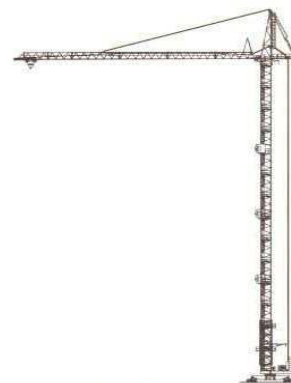

<b>ГИДРОПОДЪЕМНИКИ</b>					Стоимость м/ч без НДС	Стоимость м/ч с НДС	Стоимость за 4 часа с НДС	Стоимость за 8 часов с НДС			
		Грузоп-ть	Длина стрелы								
1.	АГП-22 на базе автомобиля ЗИЛ-130		300 кг		22 м	522,00	615,96	2 463,84	4927,68		
<b>ЯМОБУРЫ</b>					Стоимость м/ч без НДС	Стоимость м/ч с НДС	Стоимость за 4 часа с НДС	Стоимость за 8 часов с НДС			
		Диаметр, мм	Глубина								
1.	БКМ-515		350-550		1,5-5,0 м	998,00	1 177,64	4 710,56	9421,12		
<b>ЭКСКАВАТОРЫ</b>					Стоимость м/ч без НДС	Стоимость м/ч с НДС	Стоимость за 4 часа с НДС	Стоимость за 8 часов с НДС			
		Глубина	Объем ковша								
1.	ЕК-14		до 4,5 м		0,4-0,6 м.куб.	692,00	816,56	3 266,24	6 532,48		
2.	НІТАСНІ ZX-130		до 4,5 м		0,5 м.куб.	850,00	1 003,00	4 012,00	8 024,00		
3.	НІТАСНІ ZX-230		до 6 м		1,0 м.куб.	1 380,00	1 628,40	6 513,60	13 027,20		
4.	Hyundai R 140 w-7		до 4,8 м		0,58 м. куб.	850,00	1 003,00	4 012,00	8 024,00		
5.	Hyundai R 170 w-7		до 5,5 м		0,76 м. куб.	950,00	1 121,00	4 484,00	8 968,00		
<b>ГИДРОМОЛОТ</b>					Стоимость м/ч без НДС	Стоимость м/ч с НДС	Стоимость за 4 часа с НДС	Стоимость за 8 часов с НДС			
		Глубина	Энергия удара								
1.	Гидромолот Delta Fine 5 на базе экскаватора-погрузчика		40 - 50 см		200 кгс.м.	1 300,00	1 534,00	6 136,00	12 272,00		
2.	Гидромолот Delta Fine-10 на базе экскаватора		до 1м		300 кгс.м.	1 487,00	1 754,66	7 018,64	14 037,28		
<b>БУЛЬДОЗЕРЫ</b>					Стоимость м/ч без НДС	Стоимость м/ч с НДС	Стоимость за 4 часа с НДС	Стоимость за 8 часов с НДС			
				Мощность двигателя							
1.	Бульдозер ДЗ-109 на базе Т-170 с рыхлителем		0,5-0,7м		160 л.с.	818,00	965,24	3 860,96	7 721,92		
2.	Бульдозер ДЗ-109 с мерзлоторезом на базе Т-170		1,2-1,5м		108-160 л.с.	1 017,00	1 200,06	4 800,24	9 600,48		
3.	Бульдозер New Holland D 350 с гигантским однозубым рыхлителем				345 л.с.	3 000,00	3 540,00	14 160,00	28 320,00		
<b>КОМПРЕССОРЫ</b>					Стоимость м/ч без НДС	Стоимость м/ч с НДС	Стоимость за 4 часа с НДС	Стоимость за 8 часов с НДС			
1.	Автокомпрессор КР-12/8, ПР-10, на шасси ЗИЛ-130, МАЗ-500 - 2 молотка по 20м			9 куб.м/мин		508,00	599,44	2 397,76	4 795,52		
<b>ПОГРУЗЧИКИ</b>					Стоимость м/ч без НДС	Стоимость м/ч с НДС	Стоимость за 4 часа с НДС	Стоимость за 8 часов с НДС			
1.	Погрузчик-экскаватор JSB 3СХ		1,0 м. куб.		3 м	0,48 м. куб	5,24 м	950,00	1 121,00	4 484,00	8 968,00
<b>ТРУБОУКЛАДЧИК</b>					Стоимость м/ч без НДС	Стоимость м/ч с НДС	Стоимость за 4 часа с НДС	Стоимость за 8 часов с НДС			
1.	Трубоукладчик ОМТ-16 на базе Т-170, трубоукладчик ТР 12.23.01			16 тн		807,00	952,26	3 809,04	7 618,08		



Примечание: Стоимость электроэнергии при работе строительных машин с электроприводом в стоимость м/ч не включена.

При использовании грузоподъемных кранов, оборудованных приборами координатной защиты (ОНК-140 и ОНК-160), стоимость м/ч увеличивается на 5% для компенсации затрат по их обслуживанию и ремонту.

**Стоимость машино-часа эксплуатации автотранспорта  
по ООО "Строймеханизация"  
(в черте города Челябинска)**

<b>Самосвалы</b>				Стоимость м/ч без НДС	Стоимость м/ч с НДС	Стоимость за 4 часа с НДС	Стоимость за 8 часов с НДС	
		Объем кузова	Грузопод-ть					
1.	Самосвал КАМАЗ - 55111	7 куб.м	12 тн	507,00	598,26	2 393,04	4 786,08	
2.	Самосвал КАМАЗ - 65115	10 куб.м	15 тн	800,00	944,00	3 776,00	7 552,00	
3.	Самосвал КАМАЗ - 6520	12 куб.м	20 тн	1 050,00	1 239,00	4 956,00	9 912,00	
<b>Формируемые автопоезда</b>				Стоимость м/ч без НДС	Стоимость м/ч с НДС	Стоимость за 4 часа с НДС	Стоимость за 8 часов с НДС	Стоимость одного км. свыше 100
		Длина прицепа	Грузопод-ть					
1.	Тягач Урал - 44202 с п/п ЧМЗАП-99063	9 м	до 13 тн	1 136,00	1 340,48	5 361,92	10 723,84	14,00
2.	Тягач КрАЗ-255 с п/прицепом ЧМЗАП - 99865	11 м	до 20 тн	1 136,00	1 340,48	5 361,92	10 723,84	21,00
3.	Тягач МАЗ-6422 с п/прицепом	11 м	до 20 тн	1 136,00	1 340,48	5 361,92	10 723,84	23,00
4.	Тягач SCANIA 380 Griffin с п/прицепом ЧМЗАП -93853	6 м	до 20 тн	1 136,00	1 340,48	5 361,92	10 723,84	23,00
5.	Тягач SCANIA 380 Griffin с п/прицепом	12 м	до 20 тн	1 136,00	1 340,48	5 361,92	10 723,84	23,00
6.	Тягач SCANIA 380 Griffin с тралом САВ-931821	9 м	до 20 тн	1 136,00	1 340,48	5 361,92	10 723,84	23,00
7.	Тягач SCANIA 380 Griffin с п/прицепом АСТ- 94251	11 м	до 40 тн	1 568,00	1 850,24	7 400,96	14 801,92	23,00
8.	Тягач SCANIA 380 Griffin с п/прицепом АСТ- 94252	11 м	до 50 тн	1 758,00	2 074,44	8 297,76	16 595,52	23,00



Примечание: При пробеге за м/смену более 100 км взимается дополнительная плата за каждый километр свыше 100